



Ministerio de Agricultura, Ganadería y Pesca

537



BUENOS AIRES, 29 JUN 2011

VISTO el Expediente N° S01:0195305/2010 del Registro del MINISTERIO DE AGRICULTURA, GANADERÍA Y PESCA, y

CONSIDERANDO:

Que el INSTITUTO INTERAMERICANO DE COOPERACIÓN PARA LA AGRICULTURA (IICA) ofrece donar sin cargo al ESTADO NACIONAL, a través del MINISTERIO DE AGRICULTURA, GANADERÍA Y PESCA, CUATRO (4) camiones de su propiedad para ser utilizados en la atención médica primaria de las provincias tabacaleras.

Que por Nota de fecha 31 de mayo de 2010, el Representante del INSTITUTO INTERAMERICANO DE COOPERACIÓN PARA LA AGRICULTURA (IICA) Oficina en la Argentina ha notificado la donación de CUATRO (4) camiones marca FORD CARGO 712/39E, ambientados como Consultorios Móviles con el equipamiento que se detalla en los Anexos I, II, III y IV integrantes de la presente resolución. La identificación de cada uno de ellos es la siguiente: el primero, chasis con cabina, Motor N° 36135650, chasis N° 9BFVCAC91ABB42918, Dominio ISX 078; el segundo, chasis con cabina, Motor N° 36138773, chasis N° 9BFVCAC93ABB42919, Dominio ISX 079, el tercero, chasis con cabina, Motor N° 36138861, chasis N° 9BFVCAC9XABB42920, Dominio ITG 841 y el cuarto, chasis con cabina, Motor N° 36140097, chasis N° 9BFVCAC91ABB42921, Dominio ITG 840.

MAGYP
PROYECTO
9671

Que la Dirección de Legales del Área de Agricultura, Ganadería, Pesca y Alimentos, dependiente de la Dirección General de Asuntos Jurídicos del MINISTERIO DE AGRICULTURA, GANADERÍA Y PESCA, ha tomado la intervención que le compete.

Que el suscripto es competente para el dictado de la presente medida en virtud de lo dispuesto por el inciso 4 de la reglamen-

[Handwritten signature and initials]



Ministerio de Agricultura, Ganadería y Pesca

tación del Artículo 52 de la Ley de Contabilidad, aprobada por el Artículo 4° del Decreto N° 5.506 de fecha 22 de abril de 1958, sustituido por el Artículo 1° del Decreto N° 857 de fecha 12 de marzo de 1969 y en el Decreto N° 1.365 de fecha 1 de octubre de 2009.

Por ello,

EL MINISTRO DE AGRICULTURA, GANADERÍA Y PESCA

RESUELVE:

ARTÍCULO 1°.- Acéptase la donación sin cargo del INSTITUTO INTERAMERICANO DE COOPERACIÓN PARA LA AGRICULTURA (IICA) a favor del MINISTERIO DE AGRICULTURA, GANADERÍA Y PESCA de CUATRO (4) camiones detallados en los Anexos que forman parte integrante de la presente resolución.

ARTÍCULO 2°.- Instrúyese a la Coordinación Área Patrimonio de la Dirección General de Administración de la SUBSECRETARÍA DE ADMINISTRACIÓN Y NORMALIZACIÓN PATRIMONIAL dependiente de la SECRETARÍA LEGAL Y ADMINISTRATIVA del MINISTERIO DE ECONOMÍA Y FINANZAS PÚBLICAS a efectivizar el alta patrimonial de los bienes mencionados en el artículo precedente cuyo valor contable asciende a la suma de PESOS TRES MILLONES CUATROCIENTOS CINCUENTA Y SEIS MIL CUATROCIENTOS CUARENTA (\$3.456.440.-).

ARTÍCULO 3°.- Regístrese, comuníquese y archívese.

RESOLUCIÓN N° 537

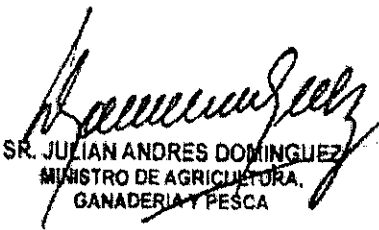
SR. JULIAN ANDRES DOMINGUEZ
MINISTRO DE AGRICULTURA,
GANADERÍA Y PESCA

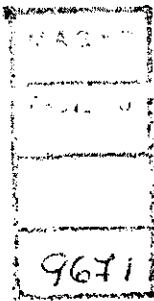



Ministerio de Agricultura, Ganadería y Pesca

537



ANEXO I

UN (1) CONSULTORIO MÓVIL

Camión Ford Cargo 712/39E, chasis con cabina, Motor N° 36135650, chasis N° 9BFVCAC91ABB42918, Dominio ISX 078 en el cual se instala un módulo de primera calidad con aislación térmica y acústica y total rigidez, dividido en DOS (2) ambientes: UNO (1) consultorio clínico y UNO (1) sala de máquinas.

ITEM	CANTIDAD	MARCA-MODELO	NÚMERO DE SERIE
CONSULTORIO CLÍNICO / RA-DIOLÓGICO			
Tensiómetro aneroide de pared	Uno (1)	HS	
Estetoscopio simple biauricular adulto	Dos (2)	ALPK2	
Estetoscopio simple biauricular pediátrico	Dos (2)	ALPK2	
Balanza mecánica para pesar personas, con altímetro medidor apoya cabeza de 8 cm de ancho, capacidad máxima 150 kg. División mínima 100 grs.	Uno (1)	CAM P-1003-CA	E7758
Delantal plomado para pro-	Uno (1)		

MAGY
 9671

X

1



537



Ministerio de Agricultura, Ganadería y Pesca

ANEXO I

tección radiológica			
Negatoscopio. Medidas 37,5 x 50 cm.	Uno (1)		
Heladera	Uno (1)	BIP Boston Inovation Products BIP-MF-02-SS	
Tubo de oxígeno de acero, color blanco, incluye válvulas de cierre general, según normas de seguridad. Capacidad 2 m ³ (2.000 litros de oxígeno gaseoso) PT 200 bar (10 lts. H ₂ O), e 14 cm, altura 99 cm, IRAM. Incluye válvula de reducción medicinal totalmente cromada para tubo de oxígeno de acero y de aluminio ultraliviano (con salida a rosca) de 2 manómetros, 1 de alta y 1 de baja, salida lts/min. (mide presión restante en el tubo y flujo o caudal de	Uno (1)		581988

9671

+

3

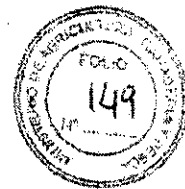

Ministerio de Agricultura, Ganadería y Pesca

ANEXO I

salida). Incluye sistema de fijación.			
Juego de cinco (5) máscaras para oxigenoterapia, construidas en material plástico atóxico, con tubuladura cristal, de alta concentración.	Uno (1)		
Aspiro nebulizador motor a diafragma, con frasco, ampolla y máscara.	Uno (1)	Silfab N33	11-0509-09-A
Ecógrafo. Incluye: Sistema operativo español, transductor lineal L 10-5, Transductor curvo C5-2, Impresora de video en blanco y negro.	Uno (1)	SIEMENS Sonoline G20LC	JA05117
Electrocardiógrafo. Incluye: cable para paciente con 10 terminales, 4 electrodos de pinza para miembro, 6 electrodos de succión para precordiales. Botella de gel, cable para conexión de linea, resma	Uno (1)	SCHILLER Cardiovit AT-1	19067424

MADY
PROYECTO
9671

f



Ministerio de Agricultura, Ganadería y Pesca

537



ANEXO I

de papel término plegada, troquela y con marcas, manual de usuario en español, funda para el equipo			
Mesa radiológica con tablero fijo, potter bucky con grilla antidifusora con movimientos oscilantes y frenos electromagnéticos de acción inversa. Incluye cajonera bajo mesa de seis cajones y dos compartimentos plomados para chasis radiográficos, todo integrado estructuralmente a la mesa bucky.	Uno (1)		
Potter bucky mural, no rebatible, con grilla antidifusora oscilante y frenos mecánicos. Incluye plataforma sobre rieles.	Uno (1)		
Sistema de rayos X. Incluye plataforma sobre rieles	Uno (1)	SIEMENS Polymobil Plus	20905
Equipo de Esterilización	Uno (1)	SAN JOR	24540

9671

X

g



Ministerio de Agricultura, Ganadería y Pesca

ANEXO I

		SE45A	
Mesada con bacha de acero inoxidable y grifería monocomando	Uno (1)		
Mueble bajo mesada con puertas, estantes y cajones. Con cerradura	Uno (1)		
Mueble sobre mesada, con puertas y estantes. Con cerradura	Uno (1)		
Mesa para soporte de accesorios incorporada en mueble bajo mesada	Uno (1)		
Banqueta rodante con respaldo	Uno (1)		
Cesto de residuos metálicos con tapa a pedal.	Uno (1)		
Dispenser de jabón	Uno (1)		
Dispenser de toallas de papel	Uno (1)		
Matafuego tipo ABC de 5 kg.	Uno (1)		
Perchero para delantal plomado	Uno (1)		
Central de alarma de in-	Uno (1)		

9611

X

4

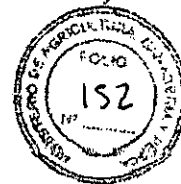

Ministerio de Agricultura, Ganadería y Pesca

ANEXO I

trusión e incendio y te- clado correspondiente al sistema de alarma			
Detector de humo	Uno (1)		
Sistema de fijación para el sistema de rayos X para transporte	Uno (1)		
Sistema de fijación para ecógrafo para transporte	Uno (1)		
Iluminación interior - Equipo fluorescente de 2x36W	Dos (2)		
Iluminación exterior - ar- tefacto tipo tortuga con- trolado por fotocélula	Uno (1)		
Iluminación de Emergencia	Uno (1)		
Equipo de aire acondicio- nado del tipo Split frío / calor	Uno (1)	Surrey 619AEQ1208	4809A09095
Detector de intrusión - puerta	Uno (1)		
Toldo vinílico sobre la puerta de acceso. Incluye manivela	Uno (1)		
Plataforma y escalera con	Uno (1)		

MAGYP
SECRETO
9671

X

4



537

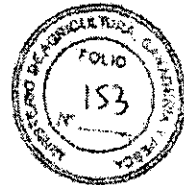

Ministerio de Agricultura, Ganadería y Pesca

ANEXO I

barandas para acceso			
Rampa de acceso	Uno (1)		
Cajón identificado como botiquín para medicamentos	Uno (1)		
SALA DE REVELADO			
Reveladora de placas radiográficas	Uno (1)	AGFA CP1000	7379
Mesa para reveladora	Uno (1)		
Mueble sobre mesa, con puertas y estantes. Con cerradura	Uno (1)		
Mueble para placas radiográficas	Uno (1)		
Mesa plegable	Uno (1)		
Iluminación interior - aplique	Uno (1)		
Iluminación para revelado - aplique y lámpara especial para salas de revelado	Uno (1)		
Extractor de aire	Uno (1)		
Detector de humo	Uno (1)		
Sistema de fijación para reveladora de placas para transporte	Uno (1)		

MACYS
9671

+

+

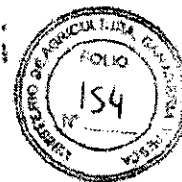

Ministerio de Agricultura, Ganadería y Pesca

ANEXO I

SALA DE MAQUINAS			
Termo tanque eléctrico de 30 lts.	Uno (1)	Ariston	
Bomba de elevación de presión de agua (bajo piso)	Uno (1)	SHURflo 2088-564-144	
Tablero general eléctrico	Uno (1)		
Matafuego tipo ABC de 5 kg.	Uno (1)		
Grupo electrógeno 14,4 KVA. Incluye: tablero de control y comando, instrumental de CA y CC, interruptor automático termomagnético, tanque de combustible de 38 litros, batería 12V, cabina de insonorización. Incluye sistema de rieles para funcionamiento fuera de la unidad y sistema de fijación para transporte	Uno (1)	KIPOR KDE 19 STA	E0738090316
Tablero de arranque y transferencia automática	Uno (1)		
Panel indicador de nivel de tanque de agua	Uno (1)		

9671

X

f



Ministerio de Agricultura, Ganadería y Pesca

ANEXO I

Panel indicador de nivel de tanque de aguas servidas	Uno (1)		
Iluminación interior - Aplique	Uno (1)		
Iluminación exterior - artefacto tipo tortuga controlado por fotocélula	Uno (1)		
Tanque de suministro de agua de 150 litros (bajo piso)	Uno (1)		
Tanque de descarga de aguas servidas de 150 lts. y válvula de desagote (bajo piso)	Uno (1)		
Detector de intrusión - puerta	Uno (1)		
ACCESORIOS			
Juego de balizas triángulo	Uno (1)		
Llave para ruedas	Uno (1)		
Matafuego 10 kg. con soporte	Uno (1)		
Sujeción rueda de auxilio	Uno (1)		
Criquet hidráulico	Uno (1)		
Veinte (20) metros de ca-	Uno (1)		

MAGYP
PROYECTO
9671

+

+



537



Ministerio de Agricultura, Ganadería y Pesca

ANEXO I

ble de 3x10 mm ² tipo SIN-TENAX con ficha macho en un extremo			
Quince (15) metros de manguera de desagote	Uno (1)		
Veinticinco (25) metros de manguera de 1/2" para carga de agua	Uno (1)		
Jabalina para puesta a tierra con morsa de conexión y 10 m de cable	Uno (1)		
Bidón para descarga líquidos reveladora de placas	Tres (3)		
Nivel de Burbuja para reveladora	Uno (1)		
UPS 1KVA	Dos (2)	LYONN SMK 1000A	40140010912 40140090912

9671

2



Ministerio de Agricultura, Ganadería y Pesca

ANEXO II

UN 1 CONSULTORIO MÓVIL

Camión Ford Cargo 712/39E, chasis con cabina, Motor N° 36138773, chasis N° 9BFVCAC93ABB42919, Dominio ISX 079 en el cual se instala un módulo de primera calidad con aislación térmica y acústica y total rigidez, dividido en dos ambientes uno consultorio clínico y uno sala de máquinas.

ITEM	CANTIDAD	MARCA- MODELO	NÚMERO DE SERIE
CONSULTORIO CLÍNICO / RADIOLÓGICO			
Tensiómetro aneroide de pared	Uno (1)	HS	
Estetoscopio simple biauricular adulto	Dos (2)	ALPK2	
Estetoscopio simple biauricular pediátrico	Dos (2)	ALPK2	
Balanza mecánica para pesar personas, con altímetro medidor apoya cabeza de 8 cm de ancho, capacidad máxima 150 kg. División mínima 100 grs.	Uno (1)	CAM P-1003- CA	E7688
Delantal plomado para pro-	Uno (1)		

9641

X

f

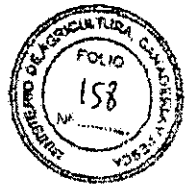

Ministerio de Agricultura, Ganadería y Pesca

ANEXO II

tección radiológica			
Negatoscopio. Medidas 37,5 x 50 cm.	Uno (1)		
Heladera	Uno (1)	BIP Boston Inovation Products BIP-MF-02- SS	
Tubo de oxígeno de acero, color blanco, incluye válvulas de cierre general, según normas de seguridad. Capacidad 2 m ³ (2.000 litros de oxígeno gaseoso) PT 200 bar (10 lts. H ₂ O) e 14 cm, altura 99 cm. IRAM. Incluye válvula de reducción medicinal totalmente cromada para tubo de oxígeno de acero y de aluminio ultraliviano (con salida a rosca) de 2 manómetros, 1 de alta y 1 de baja, salida lts/min. (mide presión restante en el tu-	Uno (1)		582000

MCGP
 PROYECTO
 9671

X

f



Ministerio de Agricultura, Ganadería y Pesca

ANEXO II

bo y flujo o caudal de salida). Incluye sistema de fijación.			
Juego de cinco (5) máscaras para oxigenoterapia, construidas en material plástico atóxico, con tubuladura cristal, de alta concentración.	Uno (1)		
Aspiro nebulizador motor a diafragma, con frasco, ampolla y máscara.	Uno (1)	Silfab N33	11-0499-09-A
Electrocardiógrafo. Incluye: cable para paciente con 10 terminales, 4 electrodos de pinza par miembro, 6 electrodos de succión para precordiales. Botella de gel, cable para conexión de línea, resma de papel térmico plegada, troquelada y con marcas, manual de usuario en español, funda para el equipo	Uno (1)	SCHILLER Cardiovit AT-1	19066979
Ecógrafo. Incluye: Sistema	Uno (1)	SIEMENS	JA05177

9671

f

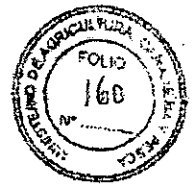

Ministerio de Agricultura, Ganadería y Pesca

ANEXO II

operativo español, transductor lineal L 10-5, Transductor curvo C5-2, Impresora de video en blanco y negro.		Sonoline G20LC	
Mesa radiológica con tablero fijo, Potter bucky con grilla antidifusora con movimientos oscilantes y frenos electromagnéticos de acción inversa. Incluye cajonera bajo mesa de seis cajones y dos compartimentos plomados para chasis radiográficos, todo integrado estructuralmente a la mesa bucky.	Uno (1)		
Potter bucky mural, no rebatible, con grilla antidifusora oscilante y frenos mecánicos. Incluye plataforma sobre rieles.	Uno (1)		
Sistema de rayos X. Incluye plataforma sobre rieles.	Uno (1)	SIEMENS Polymobil Plus	20915

9671

X

X



Ministerio de Agricultura, Ganadería y Pesca

ANEXO II

Equipo de Esterilización	Uno (1)	SAN JOR SE45A	24515
Mesada con bacha de acero inoxidable y grifería monocomando	Uno (1)		
Mueble bajo mesada con puertas, estantes y cajones. Con cerradura	Uno (1)		
Mueble sobre mesada, con puertas y estantes. Con cerradura	Uno (1)		
Mesa para soporte de accesorios incorporada en mueble bajo mesada	Uno (1)		
Banqueta rodante con respaldo	Uno (1)		
Cesto de residuos metálicos con tapa a pedal.	Uno (1)		
Dispenser de jabón	Uno (1)		
Dispenser de toallas de papel	Uno (1)		
Matafuego tipo ABC de 5 kg.	Uno (1)		
Perchero para delantal plomado	Uno (1)		

9671

4



Ministerio de Agricultura, Ganadería y Pesca

ANEXO II

Central de alarma de intrusión e incendio y teclado correspondiente al sistema de alarma	Uno (1)		
Detector de humo	Uno (1)		
Sistema de fijación para el sistema de rayos X para transporte	Uno (1)		
Sistema de fijación para ecógrafo para transporte	Uno (1)		
Iluminación interior - Equipo fluorescente de 2x36W	Dos (2)		
Iluminación exterior - artefacto tipo tortuga controlado por fotocélula	Uno (1)		
Iluminación de Emergencia	Uno (1)		
Equipo de aire acondicionado del tipo Split frío / calor	Uno (1)	Surrey 619AEQ1208	810*40390
Detector de intrusión puerta	Uno (1)		
Toldo vinílico sobre la puerta de acceso. Incluye manivela	Uno (1)		

9671

Handwritten mark



Ministerio de Agricultura, Ganadería y Pesca

ANEXO II

Plataforma y escalera con barandas para acceso	Uno (1)		
Rampa de acceso	Uno (1)		
Cajón identificado como botiquín para medicamentos	Uno (1)		
SALA DE REVELADO			
Reveladora de placas radiográficas	Uno (1)	AGFA CP1000	7453
Mesa para reveladora	Uno (1)		
Mueble sobre mesa, con puertas y estantes. Con cerradura	Uno (1)		
Mueble para placas radiográficas	Uno (1)		
Mesa plegable	Uno (1)		
Iluminación interior - aplique	Uno (1)		
Iluminación para revelado - aplique y lámpara especial para salas de revelado	Uno (1)		
Extractor de aire	Uno (1)		
Detector de humo	Uno (1)		
Sistema de fijación para reveladora de placas para	Uno (1)		

9671

X



537



Ministerio de Agricultura, Ganadería y Pesca.

ANEXO II

transporte			
SALA DE MÁQUINAS			
Termo tanque eléctrico de 30 lts.	Uno (1)	Ariston	
Bomba de elevación de presión de agua (bajo piso)	Uno (1)	SHURflo 2088-564- 144	
Tablero general eléctrico	Uno (1)		
Matafuego tipo ABC de 5 kg.	Uno (1)		
Grupo electrógeno 14,4 KVA. Incluye: tablero de control y comando, instrumental de CA y CC, interruptor automático termomagnético, tanque de combustible de 38 litros, batería 12V, cabina de insonorización. Incluye sistema de rieles para funcionamiento fuera de la unidad y sistema de fijación para transporte	Uno (1)	KIPOR KDE 19 STA	E3139030142
Tablero de arranque y transferencia automática	Uno (1)		

MAGYP
SERVICIO
9671

1

2



Ministerio de Agricultura, Ganadería y Pesca

ANEXO II

Panel indicador de nivel de tanque de agua	Uno (1)		
Panel indicador de nivel de tanque de aguas servidas	Uno (1)		
Iluminación interior - Aplique	Uno (1)		
Iluminación exterior - artefacto tipo tortuga controlado por fotocélula	Uno (1)		
Tanque de suministro de agua de 150 litros (bajo piso)	Uno (1)		
Tanque de descarga de aguas servidas de 150 lts. y válvula de desagote (bajo piso)	Uno (1)		
Detector de intrusión - puerta	Uno (1)		
ACCESORIOS			
Juego de balizas triángulo	Uno (1)		
Llave para ruedas	Uno (1)		
Matafuego 10 kg. con soporte	Uno (1)		
Sujeción rueda de auxilio	Uno (1)		

9671

X

X



537



Ministerio de Agricultura, Ganadería y Pesca

ANEXO II

Criquet hidráulico	Uno (1)		
Veinte (20) metros de cable de 3x10 mm ² tipo SINTE-NAX con ficha macho en un extremo	Uno (1)		
Quince (15) metros de manguera de desagote	Uno (1)		
Veinticinco (25) metros de manguera de 1/2" para carga de agua	Uno (1)		
Jabalina para puesta a tierra con morsa de conexión y 10 m de cable	Uno (1)		
Bidón para descarga líquidos reveladora de placas	Tres (3)		
Nivel de Burbuja para reveladora	Uno (1)		
UPS 1KVA	Dos (2)	LYONN	40140050912
		SMK 1000A	40140140912

9071

X

2



537



Ministerio de Agricultura, Ganadería y Pesca

ANEXO III

UN (1) CONSULTORIO MÓVIL

Camión Ford Cargo 712/39E, chasis con cabina, Motor N° 36138861, chasis N° 9BFVCAC9XABB42920, Dominio ITG 841 en el cual se instala un módulo de primera calidad con aislación térmica y acústica y total rigidez, dividido en dos ambientes uno consultorio clínico y una sala de máquinas.

ITEM	CANTIDAD	MARCA- MODELO	NÚMERO DE SERIE
CONSULTORIO CLÍNICO / RA- DIOLÓGICO			
Tensiómetro aneroide de pared	Uno (1)	HS	
Estetoscopio simple biau- ricular adulto	Dos (2)	ALPK2	
Estetoscopio simple biau- ricular pediátrico	Dos (2)	ALPK2	
Balanza mecánica para pe- sar personas, con altíme- tro medidor apoya cabeza de 8 cm de ancho, capaci- dad máxima 150 kg. divi- sión mínima 100 grs.	Uno (1)	CAM P-1003- CA	E7688
Delantal plomado para pro-	Uno (1)		

11.000
 1.000
 9641

X

X



537



Ministerio de Agricultura, Ganadería y Pesca

ANEXO III

tección radiológica			
Negatoscopio. Medidas 37,5 x 50 cm.	Uno (1)		
Heladera	Uno (1)	BIP Boston Inovation Products BIP-MF-02- SS	
Tubo de oxígeno de acero, color blanco, incluye válvulas de cierre general, según normas de seguridad. Capacidad 2 m ³ (2.000 litros de oxígeno gaseoso) PT 200 bar (10 lts. H ₂ O) e 14 cm, altura 99 cm. IRAM. Incluye válvula de reducción medicinal totalmente cromada para tubo de oxígeno de acero y de aluminio ultraliviano (con salida a rosca) de 2 manómetros, 1 de alta y 1 de baja, salida lts/min. (mide presión restante en el tu-	Uno (1)		582000

9671

f



Ministerio de Agricultura, Ganadería y Pesca

ANEXO III

bo y flujo o caudal de salida). Incluye sistema de fijación.			
Juego de cinco (5) máscaras para oxigenoterapia, construidas en material plástico atóxico, con tubuladura cristal, de alta concentración.	Uno (1)		
Aspiro nebulizador motor a diafragma, con frasco, ampolla y máscara.	Uno (1)	Silfab N33	11-0501-09-A
Electrocardiógrafo. Incluye: cable para paciente con 10 terminales, 4 electrodos de pinza par miembro, 6 electrodos de succión para precordiales. Botella de gel, cable para conexión de línea, resma de papel térmico plegada, troquelada y con marcas, manual de usuario en español, funda para el equipo	Uno (1)	SCHILLER Cardiovit AT-1	19067422
Ecógrafo. Incluye: Sistema	Uno (1)	SIEMENS	JA05178

9671



5



Ministerio de Agricultura, Ganadería y Pesca

ANEXO III

operativo español, transductor lineal L 10-5, Transductor curvo C5-2, Impresora de video en blanco y negro.		Sonoline G20LC	
Mesa radiológica con tablero fijo, Potter bucky con grilla antidifusora con movimientos oscilantes y frenos electromagnéticos de acción inversa. Incluye cajonera bajo mesa de seis cajones y dos compartimentos plomados para chasis radiográficos, todo integrado estructuralmente a la mesa bucky.	Uno (1)		
Potter bucky mural, no rebatible, con grilla antidifusora oscilante y frenos mecánicos. Incluye plataforma sobre rieles.	Uno (1)		
Sistema de rayos X. Incluye plataforma sobre rieles	Uno (1)	SIEMENS Polymobil Plus	20923

9671

Handwritten mark

Handwritten mark



537



Ministerio de Agricultura, Ganadería y Pesca

ANEXO III

Equipo de Esterilización	Uno (1)	SAN JOR SE45A	24519
Mesada con bacha de acero inoxidable y grifería monocomando	Uno (1)		
Mueble bajo mesada con puertas, estantes y cajones. Con cerradura	Uno (1)		
Mueble sobre mesada, con puertas y estantes. Con cerradura	Uno (1)		
Mesa para soporte de accesorios incorporada en mueble bajo mesada	Uno (1)		
Banqueta rodante con respaldo	Uno (1)		
Cesto de residuos metálicos con tapa a pedal.	Uno (1)		
Dispenser de jabón	Uno (1)		
Dispenser de toallas de papel	Uno (1)		
Matafuego tipo ABC de 5 kg.	Uno (1)		
Perchero para delantal plomado	Uno (1)		

9671

f

g



Ministerio de Agricultura, Ganadería y Pesca

537

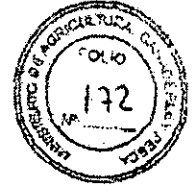

ANEXO III

Central de alarma de intrusión e incendio y teclado correspondiente al sistema de alarma	Uno (1)		
Detector de humo	Uno (1)		
Sistema de fijación para el sistema de rayos X para transporte	Uno (1)		
Sistema de fijación para ecógrafo para transporte	Uno (1)		
Iluminación interior - Equipo fluorescente de 2x36W	Dos (2)		
Iluminación exterior - artefacto tipo tortuga controlado por fotocélula	Uno (1)		
Iluminación de Emergencia	Uno (1)		
Equipo de aire acondicionado del tipo Split frío / calor	Uno (1)	Surrey 619AEQ1208	710*39472
Detector de intrusión puerta	Uno (1)		
Toldo vinílico sobre la puerta de acceso. Incluye manivela	Uno (1)		

96711

4

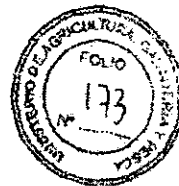

Ministerio de Agricultura, Ganadería y Pesca

ANEXO III

Plataforma y escalera con barandas para acceso	Uno (1)		
Rampa de acceso	Uno (1)		
Cajón identificado como botiquín para medicamentos	Uno (1)		
SALA DE REVELADO			
Reveladora de placas radiográficas	Uno (1)	AGFA CP1000	7388
Mesa para reveladora	Uno (1)		
Mueble sobre mesa, con puertas y estantes. Con cerradura	Uno (1)		
Mueble para placas radiográficas	Uno (1)		
Mesa plegable	Uno (1)		
Iluminación interior - aplique	Uno (1)		
Iluminación para revelado - aplique y lámpara especial para salas de revelado	Uno (1)		
Extractor de aire	Uno (1)		
Detector de humo	Uno (1)		
Sistema de fijación para reveladora de placas para	Uno (1)		

MA
 9671

7



537



Ministerio de Agricultura, Ganadería y Pesca

ANEXO III

transporte			
SALA DE MÁQUINAS			
Termo tanque eléctrico de 30 lts.	Uno (1)	Ariston	
Bomba de elevación de presión de agua (bajo piso)	Uno (1)	SHURflo 2088-564- 144	
Tablero general eléctrico	Uno (1)		
Matafuego tipo ABC de 5 kg.	Uno (1)		
Grupo electrógeno 14,4 KVA. Incluye: tablero de control y comando, instrumental de CA y CC, interruptor automático termomagnético, tanque de combustible de 38 litros, batería 12V, cabina de insonorización. Incluye sistema de rieles para funcionamiento fuera de la unidad y sistema de fijación para transporte	Uno (1)	KIPOR KDE 19 STA	E0738090319
Tablero de arranque y transferencia automática	Uno (1)		

9671



Ministerio de Agricultura, Ganadería y Pesca

537



ANEXO III

Panel indicador de nivel de tanque de agua	Uno (1)		
Panel indicador de nivel de tanque de aguas servidas	Uno (1)		
Iluminación interior - Aplique	Uno (1)		
Iluminación exterior - artefacto tipo tortuga controlado por fotocélula	Uno (1)		
Tanque de suministro de agua de 150 litros (bajo piso)	Uno (1)		
Tanque de descarga de aguas servidas de 150 lts. y válvula de desagote (bajo piso)	Uno (1)		
Detector de intrusión - puerta	Uno (1)		
ACCESORIOS			
Juego de balizas triángulo	Uno (1)		
Llave para ruedas	Uno (1)		
Matafuego 10 kg. con soporte	Uno (1)		
Sujeción rueda de auxilio	Uno (1)		

9671

+

5

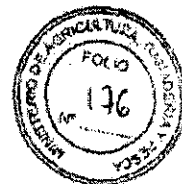

Ministerio de Agricultura, Ganadería y Pesca

ANEXO III

Criquet hidráulico	Uno (1)		
Veinte (20) metros de cable de 3x10 mm ² tipo SINTE-NAX con ficha macho en un extremo	Uno (1)		
Quince (15) metros de manguera de desagote	Uno (1)		
Veinticinco (25) metros de manguera de 1/2" para carga de agua	Uno (1)		
Jabalina para puesta a tierra con morsa de conexión y 10 m de cable	Uno (1)		
Bidón para descarga líquidos reveladora de placas	Tres (3)		
Nivel de Burbuja para reveladora	Uno (1)		
UPS	Dos (2)	LYONN SMK 1000A LYONN SMK 3000	40140170912 20026550912

MAGYP
 RECEBIDO
 9671

X

f



537



Ministerio de Agricultura, Ganadería y Pesca

ANEXO IV

UN (1) CONSULTORIO MÓVIL

Camión Ford Cargo 712/39E, chasis con cabina, Motor N° 36140097, chasis N° 9BFVCAC91ABB42921, Dominio ITG 840 en el cual se instala un módulo de primera calidad con aislación térmica y acústica y total rigidez, dividido en dos ambientes uno consultorio clínico y una sala de máquinas.

ITEM	CANTIDAD	MARCA-MODELO	NÚMERO DE SERIE
CONSULTORIO CLÍNICO / RADIOLÓGICO			
Tensiómetro aneroide de pared	Uno (1)	HS	
Estetoscopio simple biauricular adulto	Dos (2)	ALPK2	
Estetoscopio simple biauricular pediátrico	Dos (2)	ALPK2	
Balanza mecánica para pesar personas, con altímetro medidor apoya cabeza de 8 cm de ancho, capacidad máxima 150 kg. división mínima 100 grs.	Uno (1)	CAM P-1003-CA	E7768
Delantal plomado para protección radiológica	Uno (1)		

1967

+



537



Ministerio de Agricultura, Ganadería y Pesca

ANEXO IV

Negatoscopio. Medidas 37,5 x 50 cm.	Uno (1)		
Heladera	Uno (1)	BIP Boston Inovation Products BIP-MF-02- SS	
Tubo de oxígeno de acero, color blanco, incluye válvulas de cierre general, según normas de seguridad. Capacidad 2 m ³ (2.000 litros de oxígeno gaseoso) PT 200 bar (10 lts. H ₂ O) ø 14 cm, altura 99 cm. IRAM. Incluye válvula de reducción medicinal totalmente cromada para tubo de oxígeno de acero y de aluminio ultraliviano (con salida a rosca) de 2 manómetros, 1 de alta y 1 de baja, salida lts/min. (mide presión restante en el tubo y flujo o caudal de sa-	Uno (1)		581994

9671

X
4



Ministerio de Agricultura, Ganadería y Pesca

537



ANEXO IV

lida). Incluye sistema de fijación.			
Juego de cinco (5) máscaras para oxigenoterapia, construidas en material plástico atóxico, con tubuladura cristal, de alta concentración.	Uno (1)		
Aspiro nebulizador motor a diafragma, con frasco, ampolla y máscara.	Uno (1)	Silfab N33	11-0500-09-A
Electrocardiógrafo. Incluye: cable para paciente con 10 terminales, 4 electrodos de pinza par miembro, 6 electrodos de succión para precordiales. Botella de gel, cable para conexión de línea, resma de papel térmico plegada, troquelada y con marcas, manual de usuario en español, funda para el equipo	Uno (1)	SCHILLER Cardiovit AT-1	19067420
Ecógrafo. Incluye: Sistema operativo español, trans-	Uno (1)	SIEMENS Sonoline	JA04232

9671

X
X



Ministerio de Agricultura, Ganadería y Pesca

ANEXO IV

ductor lineal L 10-5, Transductor curvo C5-2, Impresora de video en blanco y negro.		G20LC	
Mesa radiológica con ta- blero fijo, Potter bucky con grilla antidifusora con movimientos oscilantes y frenos electromagnéticos de acción inversa. Incluye cajonera bajo mesa de seis cajones y dos compartimen- tos plomados para chasis radiográficos, todo inte- grado estructuralmente a la mesa bucky.	Uno (1)		
Potter bucky mural, no re- batible, con grilla anti- difusora oscilante y fre- nos mecánicos. Incluye plataforma sobre rieles.	Uno (1)		
Sistema de rayos X. Inclu- ye plataforma sobre rieles	Uno (1)	SIEMENS Polymobil Plus	20924
Equipo de Esterilización	Uno (1)	SAN JOR	24520

9671

X
L



537



Ministerio de Agricultura, Ganadería y Pesca

ANEXO IV

		SE45A	
Mesada con bacha de acero inoxidable y grifería monocomando	Uno (1)		
Mueble bajo mesada con puertas, estantes y cajones. Con cerradura	Uno (1)		
Mueble sobre mesada, con puertas y estantes. Con cerradura	Uno (1)		
Mesa para soporte de accesorios incorporada en mueble bajo mesada	Uno (1)		
Banqueta rodante con respaldo	Uno (1)		
Cesto de residuos metálicos con tapa a pedal.	Uno (1)		
Dispenser de jabón	Uno (1)		
Dispenser de toallas de papel	Uno (1)		
Matafuego tipo ABC de 5 kg.	Uno (1)		
Perchero para delantal plomado	Uno (1)		
Central de alarma de in-	Uno (1)		

9671

+

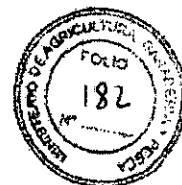

ANEXO IV

trusión e incendio y te- clado correspondiente al sistema de alarma			
Detector de humo	Uno (1)		
Sistema de fijación para el sistema de rayos X para transporte	Uno (1)		
Sistema de fijación para ecógrafo para transporte	Uno (1)		
Iluminación interior - Equipo fluorescente de 2x36W	Dos (2)		
Iluminación exterior - ar- tefacto tipo tortuga con- trolado por fotocélula	Uno (1)		
Iluminación de Emergencia	Uno (1)		
Equipo de aire acondicio- nado del tipo Split frío / calor	Uno (1)	Surrey 619AEQ1208	710A39017
Detector de intrusión puerta	Uno (1)		
Toldo vinílico sobre la puerta de acceso. Incluye manivela	Uno (1)		
Plataforma y escalera con	Uno (1)		

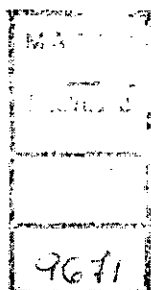

f



Ministerio de Agricultura, Ganadería y Pesca

537

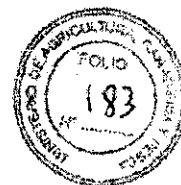

ANEXO IV

barandas para acceso			
Rampa de acceso	Uno (1)		
Cajón identificado como botiquín para medicamentos	Uno (1)		
SALA DE REVELADO			
Reveladora de placas radiográficas	Uno (1)	AGFA CP1000	7446
Mesa para reveladora	Uno (1)		
Mueble sobre mesa, con puertas y estantes. Con cerradura	Uno (1)		
Mueble para placas radiográficas	Uno (1)		
Mesa plegable	Uno (1)		
Iluminación interior - aplique	Uno (1)		
Iluminación para revelado - aplique y lámpara especial para salas de revelado	Uno (1)		
Extractor de aire	Uno (1)		
Detector de humo	Uno (1)		
Sistema de fijación para reveladora de placas para transporte	Uno (1)		

9671

6



Ministerio de Agricultura, Ganadería y Pesca

ANEXO IV

SALA DE MÁQUINAS			
Termo tanque eléctrico de 30 lts.	Uno (1)	Ariston	
Bomba de elevación de presión de agua (bajo piso)	Uno (1)	SHURflo 2088-564- 144	
Tablero general eléctrico	Uno (1)		
Matafuego tipo ABC de 5 kg.	Uno (1)		
Grupo electrógeno 14,4 KVA. Incluye: tablero de control y comando, instrumental de CA y CC, interruptor automático termomagnético, tanque de combustible de 38 litros, batería 12V, cabina de insonorización. Incluye sistema de rieles para funcionamiento fuera de la unidad y sistema de fijación para transporte	Uno (1)	KIPOR KDE 19' STA	E0738070829
Tablero de arranque y transferencia automática	Uno (1)		
Panel indicador de nivel	Uno (1)		

96711

+

7



537

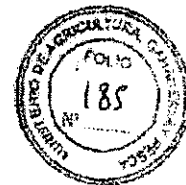

Ministerio de Agricultura, Ganadería y Pesca

ANEXO IV

de tanque de agua			
Panel indicador de nivel de tanque de aguas servidas	Uno (1)		
Iluminación interior - Aplique	Uno (1)		
Iluminación exterior - artefacto tipo tortuga controlado por fotocélula	Uno (1)		
Tanque de suministro de agua de 150 litros (bajo piso)	Uno (1)		
Tanque de descarga de aguas servidas de 150 lts. y válvula de desagote (bajo piso)	Uno (1)		
Detector de intrusión - puerta	Uno (1)		
ACCESORIOS			
Juego de balizas triángulo	Uno (1)		
Llave para ruedas.	Uno (1)		
Matafuego 10 kg. con soporte	Uno (1)		
Sujeción rueda de auxilio	Uno (1)		
Criquet hidráulico	Uno (1)		

9671

Handwritten signature or initials